FOR RENT

賃料	管理費等
61,000円	8,500円

１フロア２住戸 ２Ｆ以上 ２面採光 オートロック 角住戸 当社管理物件 外壁タイル張り メールボックス 平置駐車場 舗装駐車場

【外観】

【間取り図】

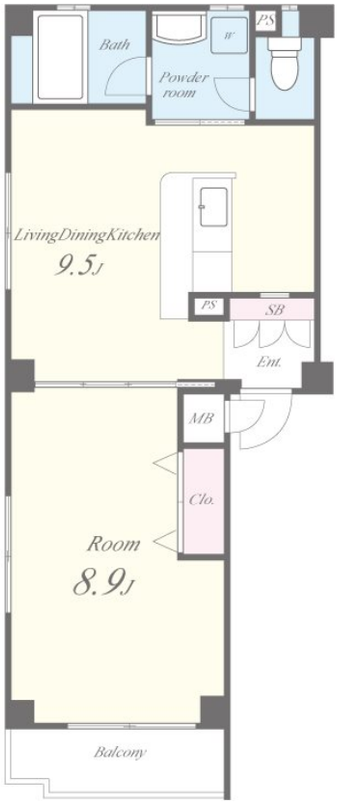

※図面と現況が異なる場合は現況が優先となります。

※間取りの「S」はサービスルーム(納戸)です。

間取り	1LDK		
敷金	無	礼金	無
敷引／償却金	- -	保証金	-
物件種別	マンション		
建物名・部屋番号	ｴｸｾﾚﾝﾄﾌｨｰﾙﾄﾞ（高石　201号室		
物件所在地	大阪府高石市綾園７丁目8-17		
交通	南海本線　北助松駅　徒歩2分 南海本線　高石駅　徒歩15分		
間取詳細	LDK(9.5畳) 洋室(8.9畳)		
構造･規模	鉄骨 3階建 2階		
専有面積	41.39㎡	向き	南東
築年月	2004年10月	契約期間	2年
損害保険	有 22,000円 24ヶ月	入居時期	即時
駐車場	有(敷地内) 9000円/月～ 駐輪場		
設備	３点給湯 ＢＳ インターホン エアコン カウンターキッチン ガスキッチン クローゼット シューズボッ		
その他費用	[一時金]　室内除菌消臭費：16,500円 [備考]　エポス　引落手数料として支払総額の１％が必要です。　全保連　引落手数料として220円が必要です。		
入居諸条件	ペット不可 事務所不可 楽器等の使用相談 二人可		
保証会社	必須　・ｴﾎﾟｽ総額の50%（原則連帯保証人無）更新料なし・全保連総額の50%（原則連帯保証人無）更		
備考			

情報更新日2025年7月31日

No.428-00-201

お問合せ先

国土交通大臣（2）第8932号
大阪法務局/一般社団法人近畿住宅産業協会

生和コーポレーション株式会社

大阪府大阪市福島区福島５丁目8番1号生和福島駅上ビル
TEL:06-6345-0550　FAX:06-6345-0710
E-mail : notice_osaka@seiwa-stss.jp

←携帯サイトから物件詳細を閲覧できます！

取引態様	手数料負担の割合	貸主	0%	借主	100%
仲介	手数料配分の割合	元付	0%	客付	100%

不動産コード：2106560　物件管理コード：112368666914000009563 2

※取引条件の有効期限は情報更新日より30日間となります。