FOR RENT

賃料	管理費等
47,000円	2,000円

外壁サイディング ダブルロック 当社管理物件 陽当たり良好

【外観】

【間取り図】

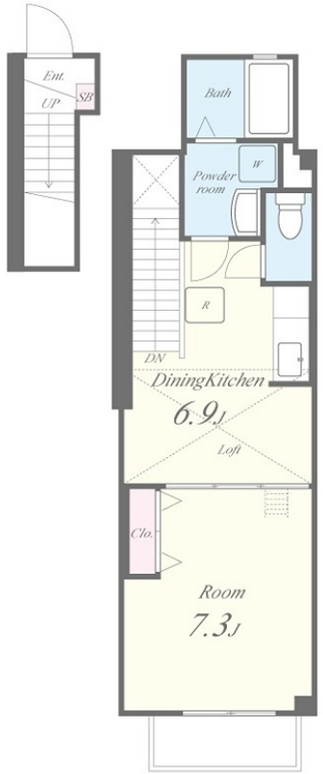

間取り	1DK		
敷金	無	礼金	無
敷引／償却金	- -	保証金	-
物件種別	アパート		
建物名・部屋番号	エステリオK　202号室		
物件所在地	兵庫県姫路市飾磨区中島１丁目316		
交通	山陽電鉄本線　妻鹿駅　徒歩12分 山陽電鉄本線　飾磨駅　徒歩19分		
間取詳細	洋室(9畳)		
構造･規模	鉄骨 2階建 2階		
専有面積	35.19㎡	向き	東
築年月	2003年12月	契約期間	2年
損害保険	有 22,000円 24ヶ月	入居時期	即時
駐車場	有(敷地内) 5500円/月～ 駐輪場		
設備	敷地内ゴミ置き場 ガスコンロ設置可 バス・トイレ別 バス有 トイレ有 洗面台 洗面化粧台 エアコン		
その他費用	[月次費用]　町会費：460円 [備考]　エポス初回保証料：賃料等総額の50%　月々：賃料等総額の1%　駐車場代5,500円税込　退去時クリーニング費5.5万円税込　ペット飼育時礼金+1か月　1年未満解約違約金（賃料の1か月分）		
入居諸条件	ペット可 楽器等の使用不可 学生可 性別不問		
保証会社	可　エポスカード（ROOM iD）、初回保証料金：月額総賃料50%、毎月支払手数料1%、年会費更新料		
備考			

※図面と現況が異なる場合は現況が優先となります。

※間取りの「S」はサービスルーム(納戸)です。

情報更新日2025年8月5日

No.275-00-202

お問合せ先

国土交通大臣（2）第8932号
大阪法務局

生和コーポレーション株式会社

兵庫県神戸市中央区三宮町１丁目2番1号三神ビルディング８Ｆ
TEL:078-333-1737　FAX:078-333-1738
E-mail : notice_kobe@seiwa-stss.jp

←携帯サイトから物件詳細を閲覧できます！

取引態様	手数料負担の割合	貸主	0%	借主	100%
仲介	手数料配分の割合	元付	0%	客付	100%

不動産コード：2106564　物件管理コード：1123686669140000448000

※取引条件の有効期限は情報更新日より30日間となります。